

HARRISON PARK

design concept: A

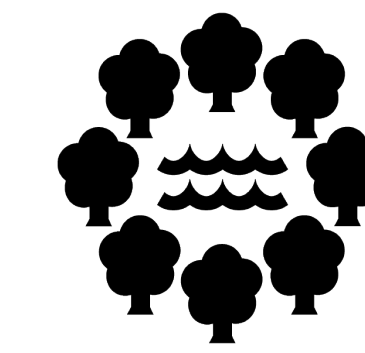

Minneapolis
Park & Recreation Board

Design A brings a playground destination with use of active playground structures and topography that merges the two existing playgrounds. This also allows for a more all-inclusive playground that has upgraded ADA access and surfacing. A plaza with a pavilion is proposed near the existing wading pool for community gathering and additional shade. The existing basketball court would be renovated while adding an additional court. Pathways would be updated, along with additional plantings throughout the updated park.

El Diseño A ofrece un destino de juegos infantiles con el uso de estructuras de juegos activos y una topografía que fusiona los dos juegos existentes. Esto también permite un área de juego más inclusivo que tiene accesibilidad ADA y superficie mejorada. Se propone una plaza con un pabellón cerca de la piscina de niños existente para reuniones comunitarias y sombra adicional. La cancha de baloncesto existente se renovaría y se agregaría una cancha adicional. Se actualizarían los senderos, junto con plantas adicionales en toda el área del parque renovado.



- Existing Wading Pool / Piscina infantil
- Playground / Patio de juegos
- Planting Bed / Cama de plantación
- Sport Court / Cancha deportiva
- SkatePark / parque de patinaje
- Naturalized Area / Área Naturalizada
- Basketball Court / Cancha de baloncesto
- Bike Pump Track / Pista para bicicletas
- Open Lawn / Césped abierto
- Multi-use Field / Campo de usos múltiples
- Group Shelter / Refugio de grupo
- Seating / Asientos



HARRISON PARK

design concept: B

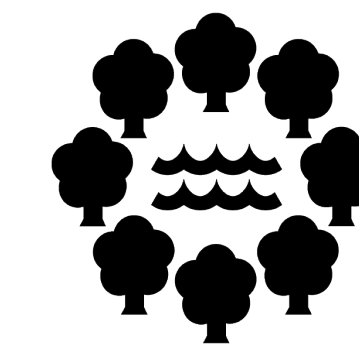

Minneapolis
Park & Recreation Board

Design B brings a Nature Play Area that is centered around adventure play. This design creates a natural feel with wood play elements and artificial grass. A bridge connects you from the playground to the skatepark. The skatepark loops around raised and depressed planting beds. The skatepark is design for all-wheels and has an additional bike track through the wooded park area. The design proposes to renovate the existing basketball court, pathways and adds additional plantings throughout the updated park.

El Diseño B ofrece un área de juegos en la naturaleza que se centra en el juego de aventuras. Esto crea una sensación de naturaleza con elementos de juego de madera y césped artificial. Un puente te conecta desde el parque infantil hasta el skatepark. El skatepark gira alrededor de parterres elevados y deprimidos. El skatepark está diseñado para vehículos sobre ruedas y cuenta con un carril bici adicional que atraviesa la zona arbolada del parque. Además, este diseño renueva la cancha de baloncesto existente y los senderos y agrega plantas adicionales en toda el área del parque renovado.

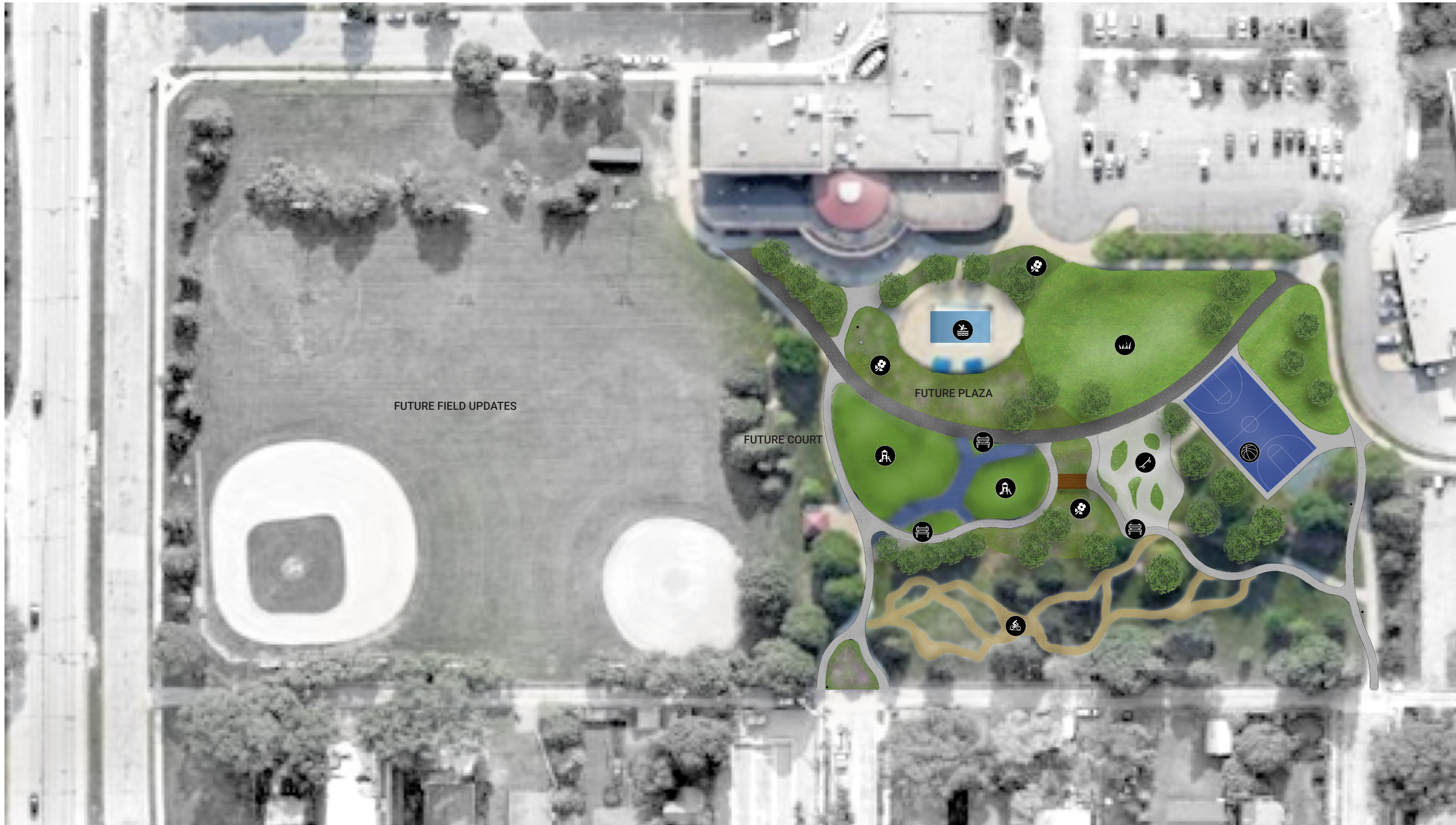

- | | | |
|---|---|--------------------------------------|
| Existing Wading Pool / Piscina infantil | Playground / Patio de juegos | Planting Bed / Cama de plantación |
| Sport Court / Cancha deportiva | Skatepark / parque de patinaje | Naturalized Area / Área Naturalizada |
| Basketball Court / Cancha de baloncesto | Bike Pump Track / Pista para bicicletas | Open Lawn / Césped abierto |
| Multi-use Field / Campo de usos múltiples | Group Shelter / Refugio de grupo | Seating / Asientos |

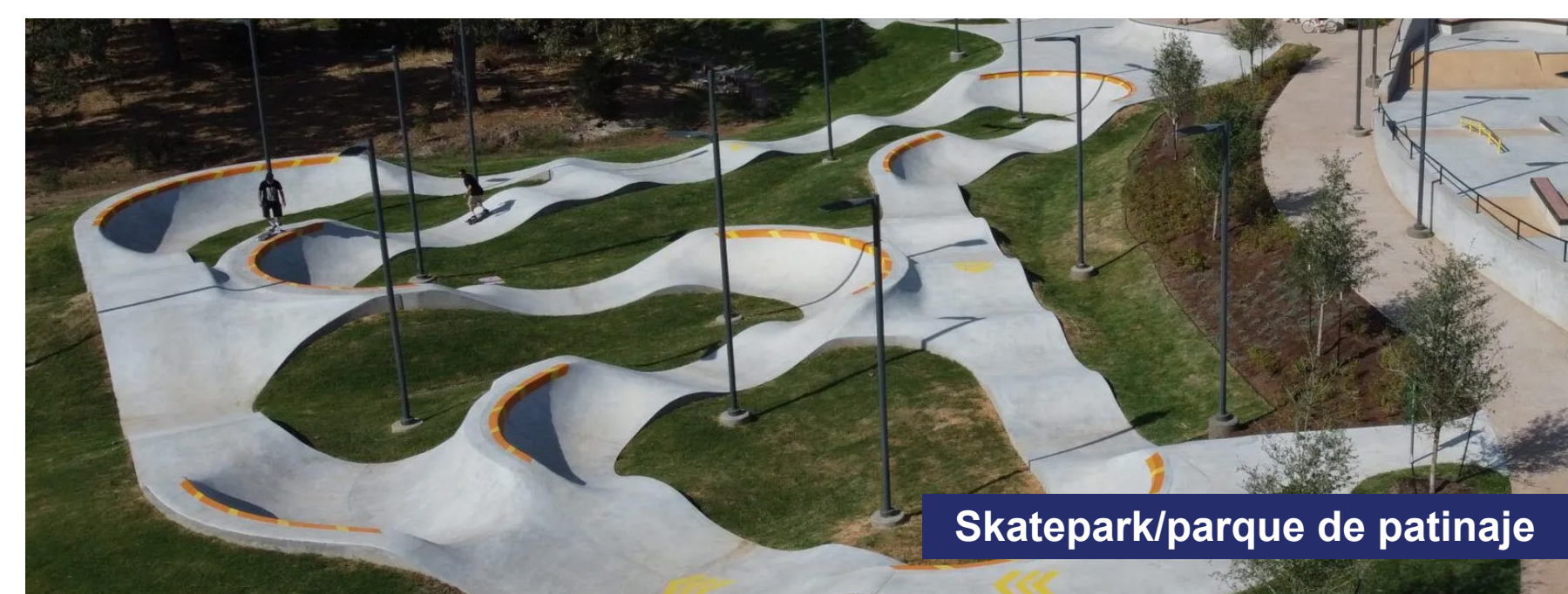

HARRISON PARK

design concept: C

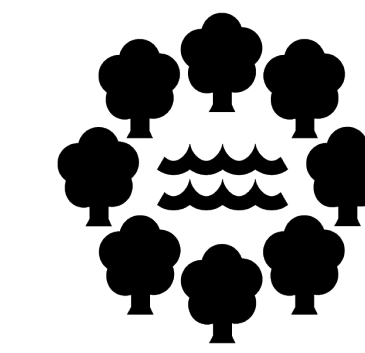

Minneapolis
Park & Recreation Board

Design C creates a sports destination, with a new sports court and basketball court centered in the park. This allows for basketball, pickleball, tennis, and other sports to be played here. The design also updates the playground to an adventure net and cargo style play. An upgraded multi-use field is proposed in the existing ballfields, while leaving one backstop. Pathways would be updated, along with additional plantings and a new naturalized area throughout the updated park.

El Diseño C crea un destino deportivo, con una nueva cancha deportiva y una cancha de baloncesto en el centro del parque. Esto permitirá jugar aquí baloncesto, pickleball, tenis y otros deportes. El diseño también propone modernizar el área de juegos con una red de y juegos de aventura. Se propone un campo de usos múltiples mejorado los campos de juego existentes, dejando al mismo tiempo una de las mallas de protección. Los senderos se mejoraran, junto con plantaciones adicionales y nuevas áreas naturales en toda el área del parque renovado.



- Existing Wading Pool / Piscina infantil
- Playground / Patio de juegos
- Planting Bed / Cama de plantación
- Sport Court / Cancha deportiva
- SkatePark / parque de patinaje
- Naturalized Area / Área Naturalizada
- Basketball Court / Cancha de baloncesto
- Bike Pump Track / Pista para bicicletas
- Open Lawn / Césped abierto
- Multi-use Field / Campo de usos múltiples
- Group Shelter / Refugio de grupo
- Seating / Asientos

